

COLEGIO COMPARTIR SUBA IED

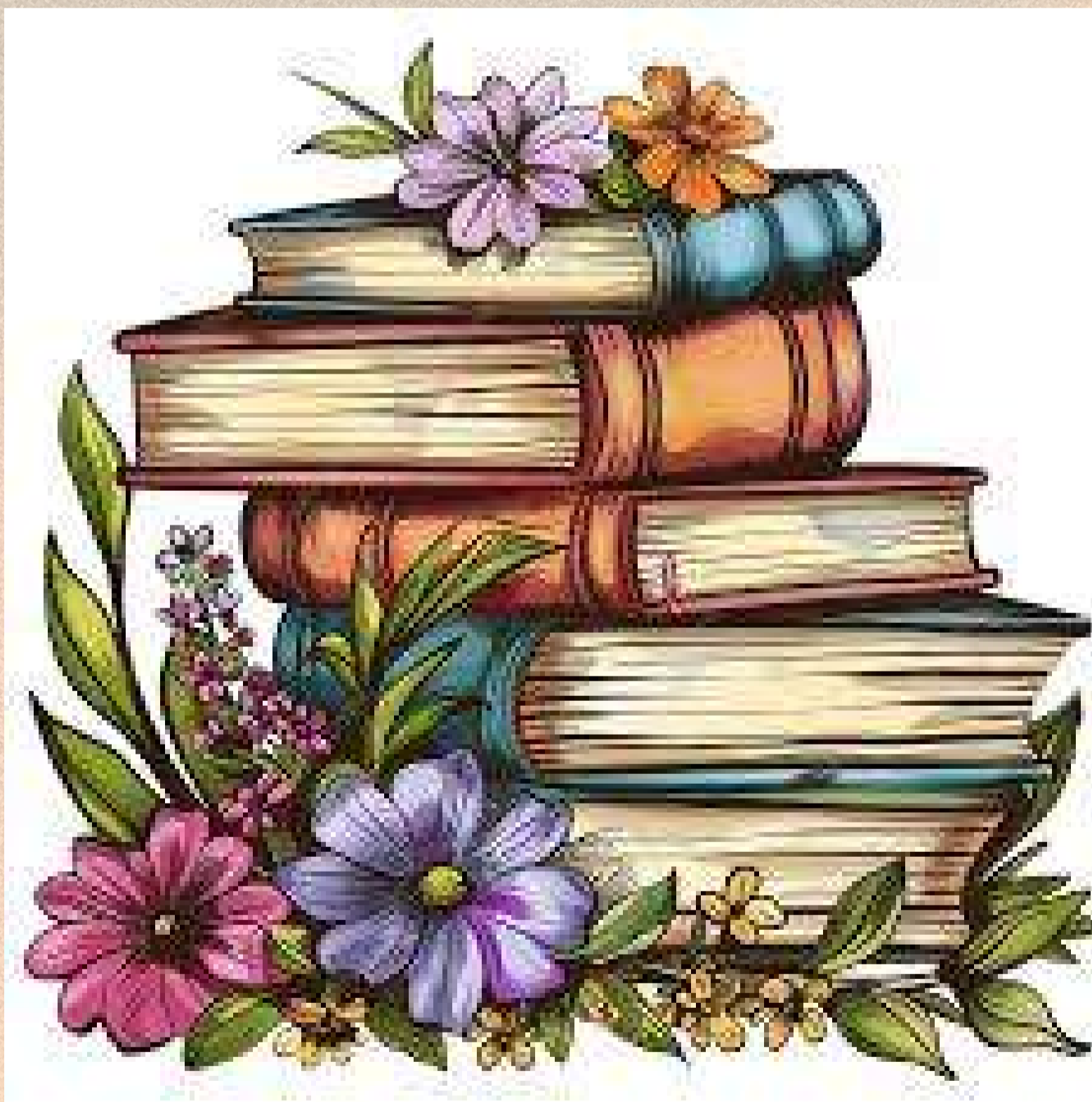

BOLETIN 12

DEL 20 AL 24 DE ABRIL



**EQUIPO DE GESTIÓN
SEDE A**

**Invitamos a la comunidad
educativa a consultar el
manual de convivencia y el
Sistema de Evaluación
Institucional para el año 2026**

link manual de convivencia:

<https://colcompartirsubaied.edu.co/manual-de-convivencia/>

**link Sistema de Evaluación
Institucional:**

<https://colcompartirsubaied.edu.co/sistema-de-evaluacion-siees/>



ACTIVIDADES DE LA SEMANA PRIMERA INFANCIA



DÍA	ACTIVIDAD
LUNES 20 DE ABRIL	Ingreso: 7:00 a.m. Salida 12:30 pm
MARTES 21 DE ABRIL	Ingreso: 8:30 a.m. Salida 12:30 pm
MIÉRCOLES 22 DE ABRIL	Ingreso: 7:00 a.m. Salida 12:30 pm
JUEVES 23 DE ABRIL	Ingreso: 7:00 a.m. Salida 12:30 pm
VIERNES 24 DE ABRIL	Ingreso: 7:00 a.m. Salida 12:30 pm

RECOMENDACION A PADRES:

- INGRESO DE LOS NIÑOS 5 MINUTOS ANTES.
- LA PUNTUALIDAD ES CLAVE PARA UN COMIENZO TRANQUILO Y ORGANIZADO.
- EVITEMOS AGLOMERACIONES EN LA PUERTA
- PARA EL RETIRO DE NUESTROS NIÑOS PORTAR EL CARNET
- FRENTE A NOVEDADES NOTIFICAR A DOCENTE Y COORDINACIÓN





ACTIVIDADES DE LA SEMANA PRIMARIA Y VAE



DÍA	ACTIVIDAD
LUNES 20 DE ABRIL	INGRESO TODOS LOS ESTUDIANTES 6:30 AM SALIDA GRADOS 1° - 5° - VAE 01 - VAE 02 1:00 PM SALIDA 2:00 PM VAE 03
MARTES 21 DE ABRIL	INGRESO TODOS LOS ESTUDIANTES 8:30 AM SALIDA GRADOS 1° - 5° - VAE 01 - VAE 02 1:00 PM SALIDA 2:00 PM VAE 03
MIÉRCOLES 22 DE ABRIL	INGRES GRADO 1° - 5° 6:30 AM SALIDA GRADOS 1° - 5° - VAE 01 - VAE 02 - 1:00 PM INGRESO - VAE 01 - VAE 02 - 8:30AM SALIDA 2:00 PM VAE 03
JUEVES 23 DE ABRIL	INGRESO TODOS LOS ESTUDIANTES 6:30 AM SALIDA GRADOS 1° - 5° 12:00 PM - VAE 01 - VAE 02 12:00 PM SALIDA 12:00 PM VAE 03
VIERNES 24 DE ABRIL	INGRESO TODOS LOS ESTUDIANTES 6:30 AM SALIDA GRADOS 1° - 5° - VAE 01 - VAE 02 1:00 PM SALIDA 2:00 PM VAE 03



ACTIVIDADES DE LA SEMANA SECUNDARIA



DÍA	ACTIVIDAD
LUNES 20 DE ABRIL	<p>TODOS LOS ESTUDIANTES INGRESAN 6:30 AM SALIDA 2 PM</p> <p>SENA GRADO 10° 2:00PM - 6:00 PM</p>
MARTES 21 DE ABRIL	<p>TODOS LOS ESTUDIANTES INGRESAN 8:30 AM SALIDA 2 PM</p> <p>SENA GRADO 11° 2:00PM - 6:00 PM</p>
MIÉRCOLES 22 DE ABRIL	<p>TODOS LOS ESTUDIANTES INGRESAN 6:30 AM SALIDA 2 PM</p> <p>SENA GRADO 11° 2:00PM - 6:00 PM</p>
JUEVES 23 DE ABRIL	<p>INGRESO: TODOS LOS ESTUDIANTES INGRESAN 6:30 AM SALIDA 2 PM</p> <p>NO HAY AGENTES DE LECTURA</p> <p>SENA GRADO 10° 2:00PM - 6:00 PM</p>
VIERNES 24 DE ABRIL	<p>TODOS LOS ESTUDIANTES INGRESAN 6:30 AM SALIDA 2 PM</p>

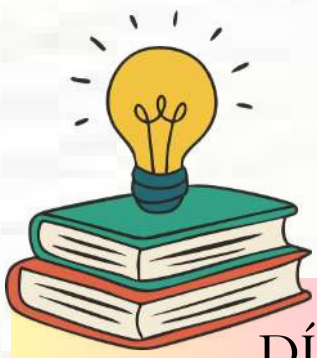

ACTIVIDADES INSTITUCIONALES



DÍA	ACTIVIDAD
LUNES 20 DE ABRIL	ESCUELA DE FAMILIAS GRADO SÉPTIMO - 6:50 AM - BIBLIOTECA SEDE A CHARLA "CONTROLA TU RED" GRADO QUINTO Y CUARTO
MARTES 21 DE ABRIL	REUNIÓN PROFESORES SEDE A LOS ESTUDIANTES INGRESAN A LAS 8:30 AM CHARLA "CONTROLA TU RED" GRADO TERCERO Y VAE
MIÉRCOLES 22 DE ABRIL	7:00 AM - ESCUELA DE FAMILIAS PRIMERA INFANCIA (FOCALIZADO) - INTERGENERACIONAL - BIBLIOTECA SEDE A ESTRATEGIA ESTAR BIEN BOGOTA SEDE A Y B
JUEVES 23 DE ABRIL	TALLERES GRADO 701, 702 Y 703 - ME LA JUEGO POR LOS VALORES DESDE LAS 8:00 AM ENTORNOS ESCOLARES NOSOTRAS -BIBLIOTECA 8:00 AM - 5° - VOLVER A LA ESCUELA 8:40 AM - 6° 9:45 AM - 7° 10:25 AM - 8° 11:32 A. M.- 9° 1:00 AM - 10° 1:40 A.M - 11° TALLER 503 PROYECTO DE VIDA TALLER DE ORIENTACIÓN: 702-6:30 AM "SER BUE:N COMPAÑERO ES UN SÚPER PODER" 601 - 8:20 "RECONOCIENDO MI VALOR"
VIERNES 24 DE ABRIL	ESCUELA DE FAMILIAS GRADO OCTAVO - 6:50 AM - BIBLIOTECA SEDE A TALLERES GRADO 801, 802 Y 803 - ME LA JUEGO POR LOS VALORES DESDE LAS 8:00 AM ENTORNOS ESCOLARES TALLER VAE03 PROYECTO DE VIDA IZADA DE BANDERA DIA DEL IDIOMA SEDE A Y B

PROYECTO A-PROBAR

COLEGIO COMPARTIR SUBA IED



HORARIO A-PROBAR PRIMARIA - SEDE B

A-probar es una estrategia de la Secretaría de Educación del Distrito (SED) en Bogotá diseñada para apoyar a los estudiantes mediante refuerzos psico-educativos adicionales.

EN PRIMARIA: MARTES Y MIÉRCOLES

GRADO 1° MARTES: ESPAÑOL Prof. Claudia Santamaría MIÉRCOLES Prof. Mary Gordillo	GRADO 2° MATEMÁTICAS Prof. Martha Viquez ESPAÑOL Prof. Claudia Santamaría	GRADO 3° MATEMÁTICAS Prof. Erika Pincón ESPAÑOL Prof. Luz María Rodríguez	GRADO 3° MATEMÁTICAS Prof. Luz Marina ESPAÑOL Prof. Luz María Rodríguez
GRADO 4° MARTES: ESPAÑOL Prof. Ana Almazán MIÉRCOLES Prof. Bibiana Rey	GRADO 5° MATEMÁTICAS Prof. Mary Gordillo ESPAÑOL Prof. Claudia Santamaría	GRADO 5° MATEMÁTICAS Prof. Mary Gordillo ESPAÑOL Prof. Claudia Santamaría	VAE 1 Y 2 MATEMÁTICAS Prof. Ana Buitrago ESPAÑOL Prof. Ana Buitrago

Los estudiantes serán citados mediante CIRCULAR



HORARIO A-PROBAR BACHILLERATO - SEDE A

Aprobar es una estrategia de la Secretaría de Educación del Distrito (SED) en Bogotá diseñada para apoyar a los estudiantes mediante refuerzos escolares adicionales.

LAS CLASES SE LLEVARÁN A CABO

LOS SÁBADOS DE 7:00 A.M. A 11:00 A.M.

ESPAÑOL	INGLÉS	MATEMÁTICAS	QUÍMICA
---------	--------	-------------	---------

MATERIAS EN BACHILLERATO:

ESPAÑOL	INGLÉS	MATEMÁTICAS	QUÍMICA
---------	--------	-------------	---------

Será para los grados 6°-7-8-10-11

Los estudiantes serán citados mediante CIRCULAR



CONTROLA TU RED

91,2%

de los jóvenes tiene un **perfil en redes sociales** que usa **habitualmente** y más de la mitad tienen más de **250 contactos**.



84%

de los **jóvenes entre 14 y 24 años** dispone de **Smartphone**, y el **55,4%** lo miran **constantemente**.



Solo **3 de cada 10 jóvenes** acude a sus **padres** cuando tienen un **problema** en la red, y solo el **10%** a los **profesores**.



La **cantidad de tiempo** que invierten en redes sociales provoca que cerca del **50% de los jóvenes**, dejen de lado otras actividades como **estudiar, leer o dormir**.



20 y 21 de abril la Fundación Mapfre realizará charlas sobre el uso adecuado y consciente de las redes sociales, con los grados tercero, cuarto, quinto y VAE

RECOMENDACIONES PARA LOS PADRES DE FAMILIA:

Limitar el acceso a redes sociales antes de los 14 años es una medida clave respaldada por la seguridad mental y el bienestar infantil, siendo una responsabilidad directa de padres y tutores. La exposición temprana se asocia con ansiedad, depresión, insomnio y bajo rendimiento escolar, requiriendo supervisión, normas claras y educación digital para evitar riesgos como ciberacoso y contacto con desconocidos.

Principales Riesgos:

- **Riesgos para la salud mental y física:** El uso inmoderado se asocia con depresión, trastornos de déficit de atención, insomnio, disminución de horas de sueño y bajo rendimiento académico.
- **Seguridad:** Los menores pueden ser víctimas de ciberacoso, toparse con contenido inapropiado o contactar con desconocidos.
- **Responsabilidad Parental:** Los adultos deben establecer reglas claras, tiempos de uso y supervisar la actividad en línea.
- **Regulaciones:** Aunque plataformas suelen solicitar 13 años, en muchos contextos se busca restringir hasta los 14 años sin autorización expresa de los padres.

Recomendaciones:

1. Establecer límites de tiempo diario y evitar el uso una hora antes de dormir.
2. Desarrollar un balance entre la vida digital y actividades físicas.
3. Educar sobre la seguridad en internet y supervisar el contenido.
4. Fomentar la comunicación abierta sobre sus experiencias en redes.

INAUGURACIÓN DE JUEGOS



INAUGURACIÓN DE JUEGOS



INAUGURACIÓN DE JUEGOS



VISITA DEL DOCTOR MUELITAS



RECOMENDACIONES DE CEPILLADO

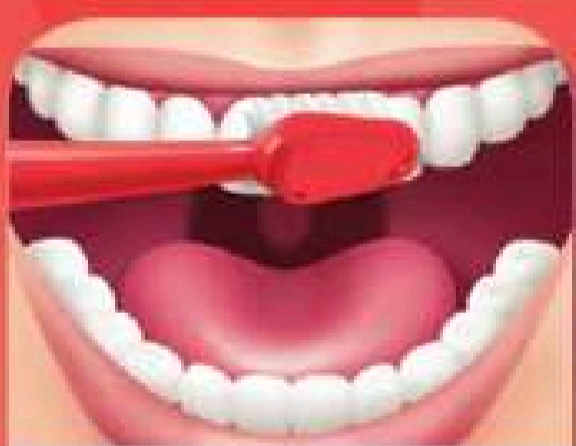

1. Por fuera

Pon el cepillo en un ángulo a lo largo de la encía externa. Mueve el cepillo suavemente de atrás hacia adelante. Repite en cada diente.



2. Por dentro

Cepilla la superficie de adentro de cada diente, usando la misma técnica del paso 1.



3. Bien atrás

Cepilla la superficie de masticar de cada diente.

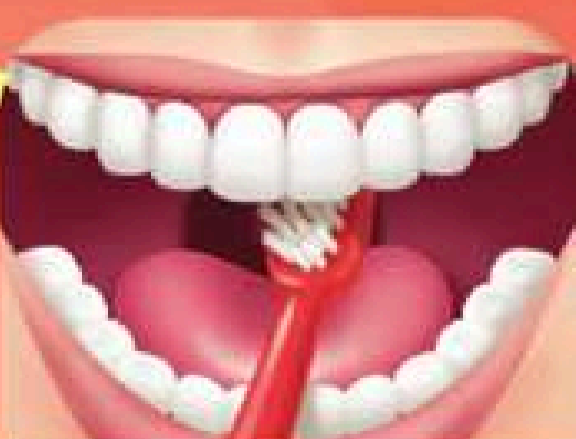

4. Por detrás de los dientes frontales

Usa la punta del cepillo para cepillar por detrás de cada diente frontal, tanto arriba como abajo.



5. Lengua

No olvides cepillar tu lengua.



VARICELA

¡Evítala!



Es una infección viral **muy contagiosa** que causa erupción con manchas, ampollas y mucha comezón.



Los síntomas iniciales pueden confundirse con gripe, por eso debes ir al médico.

¿Cómo se contagia?

- Con gotas pequeñas de saliva al estornudar o toser.
- Por contacto físico con personas enfermas u objetos contaminados.

Síntomas

- Inicia como una infección de vías respiratorias.
- Fiebre y dolor muscular.
- Erupciones o granos en cara y cuerpo.



¿Cómo puedo prevenirla?



Lávate las manos con agua y jabón



Estornuda en el ángulo interno de tu codo



Limpia los objetos de uso común



Si tienes la enfermedad, evita el contacto con personas sanas



Si alguien se enferma en casa, desinfecta y lava sus objetos personales



Permanece en casa hasta que las lesiones entren en fase de costra

COMUNICADO PREVENTIVO A NUESTRA COMUNIDAD

5 CONSEJOS PARA PROTEGER A TUS NIÑAS Y NIÑOS:



1

No compartas audios o mensajes no verificados. La desinformación genera alarma.

2

Nunca dejes a niñas o niños sin supervisión en el auto, la calle o espacios públicos.

3

Enséñales a no abrir la puerta a desconocidos ni compartir datos en redes o llamadas.

4

En parques y áreas de juego, mantenlos a la vista y vístelos con colores llamativos.

5

Si se pierden o un extraño se acerca, que busquen a un policía o adulto y griten si es necesario.



PRIMERA INFANCIA TEA



¡Bienvenidos!

VIAJE MAGICO AL TIEMPO DE NUESTROS
ABUELOS

PAPITOS: EL DIA LUNES 20-ABRIL-2026, QUEREMOS PEDIR LA COLABORACION DE TRAER UNA CARTA MUY CREATIVA PARA SUS HIJOS DE PARTE DE SUS ABUELOS, DE IGUAL MANERA QUEREMOS QUE TRAIGAN UNA FOTOGRAFIA IMPRESA DE SUS ABUELITOS Y HACER ENTREGA DE LAS CARTAS Y FOTOGRAFIAS A LAS DIRCTORAS DE GRUPO DE SUS NIÑOS Y NIÑAS.

TE INVITAMOS A VIVIR UNA EXPERIENCIA LLENA DE AMOR, HISTORIAS Y RECUERDOS, DONDE NUESTROS ABUELOS SERAN LOS PROTAGONISTAS DE UN MARAVILLOSO VIAJE EN EL TIEMPO.

FECHA : 24-ABRIL-2026

LUGAR: COLEGIO COMPARTIR SUBA

HORA: 7.00AM

ESTE DIA LOS NIÑ@S VIENEN PERSONIFICADOS DE
ABUELITOS

INVITA COLSUBSIDIO



¡Programa de Inglés para la comunidad educativa del Colegio Compartir Suba IED!

Invitamos a la comunidad del Colegio Compartir Suba IED a conocer nuestro Programa de Inglés, diseñado para fortalecer las habilidades comunicativas en el idioma a través de una metodología práctica y participativa (CLT).

**Las clases se realizan los sábados en los horarios de:
8:00 a. m. a 12:00 m. o 1:00 p. m. a 5:00 p. m. en las instalaciones del colegio
SEDE B.**

Si estás interesado(a) en recibir más información o en participar en el programa, contáctanos a los siguientes números:

302-546-7311

350-542-7459

¡No dejes pasar esta oportunidad de aprender inglés y acceder a uno de los últimos subsidios disponibles!



**¡TU
OPORTUNIDAD
DE APRENDER
INGLÉS CON UN
PROGRAMA
ACCESIBLE Y DE
CALIDAD!**

**Subsidios
Estudiantiles
desde
80% al 100%**

Matriculas Abiertas
ADMISIONES
2026

Gene**Rising**
Gene**Ration**

CERTIFICATE CON NOSOTROS

- ✓ Formación de alta calidad
- ✓ Énfasis en conversación
- ✓ Clases vivenciales, lúdicas y dinámicas
- ✓ Metodología práctica y efectiva
Communicative Language Teaching – CLT
- ✓ Becas y apoyo para estudios internacionales

Invierte en el futuro de tus hijos con nuestro programa de inglés. ¡Prepáralos para un mundo lleno de oportunidades!

CONTACTANOS

☎ 350-542-7459 302-546-7311

🌐 <http://fundacionrisinggeneration.org/>

UN PROGRAMA DE LA FUNDACIÓN
RISING GENERATION EN CONVENIO
CON EL COLEGIO COMPARTIR SUBA IED



ESCUELA DE FAMILIAS SEXTO

El día 17 de abril se llevó a cabo la primera de escuela de familias de grado sexto, agradecemos a las familias que participaron y compartimos con ustedes datos importantes de este encuentro

CONCEPTOS CLAVE



¿Qué Son los Estilos de Aprendizaje?

Son las diferentes maneras en que los niños procesan y retienen la información. No existe un estilo «mejor» que otro – cada uno tiene sus propias fortalezas.

Conocer el estilo de aprendizaje de tu hijo es el primer paso para apoyarlo de forma verdaderamente eficaz.

¡Conoce a Tu Hijo! Los Estilos de Aprendizaje

Visual
Aprenden mejor viendo: diagramas, vídeos, mapas mentales y el uso del color para organizar la información.

Auditivo
Aprenden mejor escuchando: explicaciones en voz alta, debates, música de fondo y repetición oral.

Kinestésico
Aprenden mejor haciendo: experimentos, juegos de rol, construcciones y actividades manuales.



El principio del espejo: Usted es su mayor referente
No basta con fijar normas; la familia debe servir de modelo.

El Espejo

- Los niños aprenden más de lo que ven que de lo que escuchan.
- La mejor forma de enseñar a los hijos a tener una vida ordenada es que los adultos respeten sus propias rutinas de trabajo, higiene y descanso.

No podemos exigir a un niño que lea en silencio si nuestro tiempo libre está siempre dominado por el ruido y las pantallas.



ATENCIÓN A PADRES PREESCOLAR

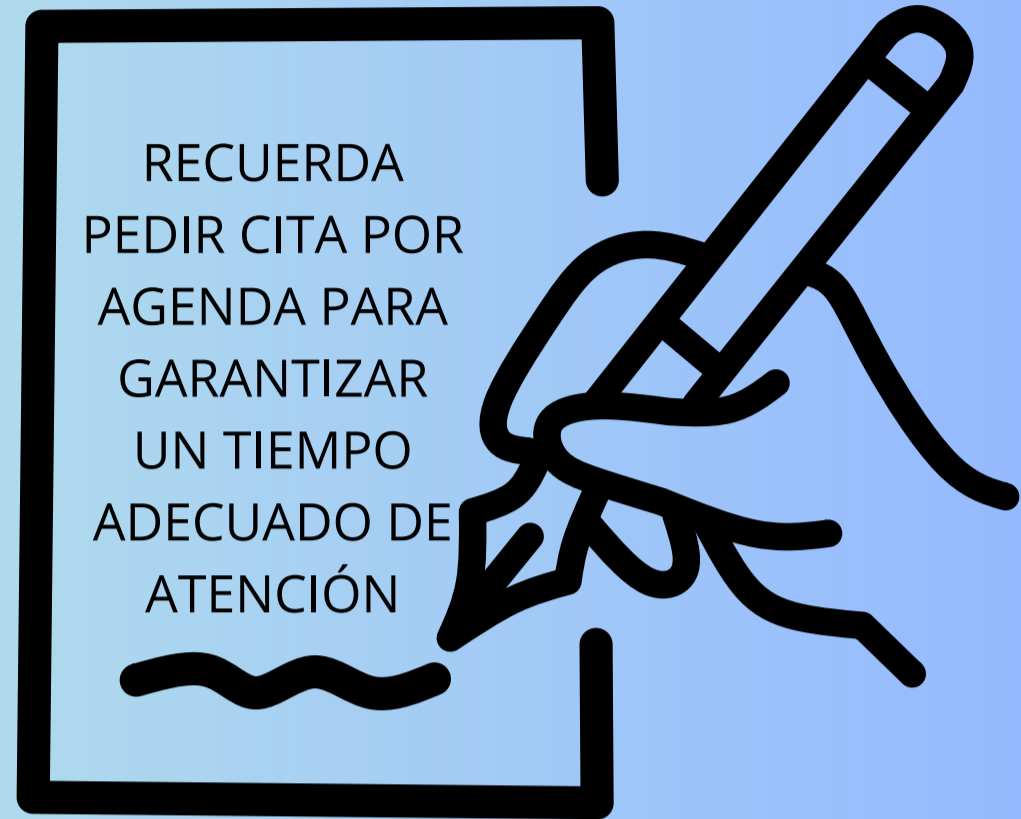

	DOCENTE	DÍA	HORA
1	Marcela Carrillo	viernes	7:55 - 8:50 am
2	Gloria Barajas	lunes	9:15 - 10:10 am
3	Martha Díaz	viernes	9:15 - 10:10 am
4	Catalina González	lunes	7:55 - 8:50 am
5	Sandra Juvinao	lunes	9:15 - 10:10 am
6	Diana Ruiz	martes	9:15 - 10:10 am

ATENCIÓN A PADRES PRIMARIA



DOCENTE	DÍA	HORA
Sandra Cárdenas	jueves	9:15 - 9:45
Adriana Rodriguez	lunes	8:20 - 9:15
Mónica Páez	martes	7:25 - 8:20
Ángela Clavijo	martes	6:30 - 7:25
Maria del Pilar Flores	lunes	6:30 - 7:25
Claudia Santamaría	jueves	6:30 - 7:25
Fernanda Poveda	jueves	7:25 - 8:20
Luz Marina Rodriguez	jueves	6:30 - 7:25
Ana Almanza	miercoles	7:25 - 8:20
Adolfo Rodriguez	jueves	7:25 - 8:20
Nelsy Peña	martes	11:35 - 12:30
Martha Vásquez	jueves	7:25 - 8:20
Aydee Prieto	martes	6:30 - 7:25
Mary Gordillo	lunes	6:30 - 7:25
Bibiana Rey	martes	7:25 - 8:20
Erika Pinzon	jueves	7:25 - 8:20
Pedro Pirachican	martes	9:15 - 9:45
Liliana Romero	lunes	9:45 - 10:40
Maria del Pilar Rodriguez	jueves	9:15 - 9:45
Ricardo Cubillos	jueves	9:45 - 10:40
Tiffany Torres	miercoles	8:20 - 9:15
Nelcy Merchán	jueves	8:20 - 9:15
Ana María Buitrago	viernes	7:25 - 8:20
Helen Cortéz	lunes	7:25 - 8:20

RECUERDA
PEDIR CITA POR
AGENDA PARA
GARANTIZAR
UN TIEMPO
ADECUADO DE
ATENCIÓN



ATENCIÓN A PADRES BACHILLERATO

	DOCENTE	DÍA	HORA
1	Jeffrey Garzón	jueves	8:20 - 9:15 am
2	Fernando Orjuela	jueves	8:20 - 9:15 am
3	Jesús Antolínez	martes	8:20 - 9:15 am
4	Eliana Páez	lunes	9:45 - 10:40 am
5	Angelica Parra	jueves	8:20 - 9:15 am
6	Joselin Huertas	miércoles	8:20 - 9:15 am
7	Yaneth Huertas	martes	8:20 - 9:15 am
8	Katherine Pedraza	viernes	10:40 - 11:35 am
9	Carolina Jimenez	miércoles	8:20 - 9:15 am
10	Sandra Rodríguez	viernes	8:20 - 9:15 am
11	Jennifer Valdés	viernes	8:20 - 9:15 am
12	Mónica Henao	martes	9:45 - 10:40 am
13	Marcela Páramo	miércoles	9:45 - 10:40 am
14	Rodrigo Ochoa	martes	9:45 - 10:40 am
15	Luz Mery Rodríguez	miércoles	11:35 a 12:30 m
16	Jhon Beltrán	martes	8:20 - 9:15 am
17	Myriam Rincón	martes	8:20 - 9:15 am
18	Francisco Navarro	martes	8:20 - 9:15 am
19	Magda Ángel	jueves	8:20 - 9:15 am
20	Germán Arias	martes	8:20 - 9:15 am
21	Yohana Ávila	jueves	11:35 a 12:30 m
22	Marcy Cañon	lunes	10:40 - 11:35 am
23	Javier Castañeda	martes	8:20 - 9:15 am
24	Victor González	miércoles	9:45 - 10:40 am
25	María Martínez	miércoles	8:20 - 9:15 am
26	Rafael Paul	lunes	9:45 - 10:40 am
27	Ana Rangel	jueves	9:45 - 10:40 am
28	Pilar Rodríguez	lunes	11:35 a 12:30 m
29	July Sánchez	miércoles	9:45 - 10:40 am

